

Plattegrond
1:50

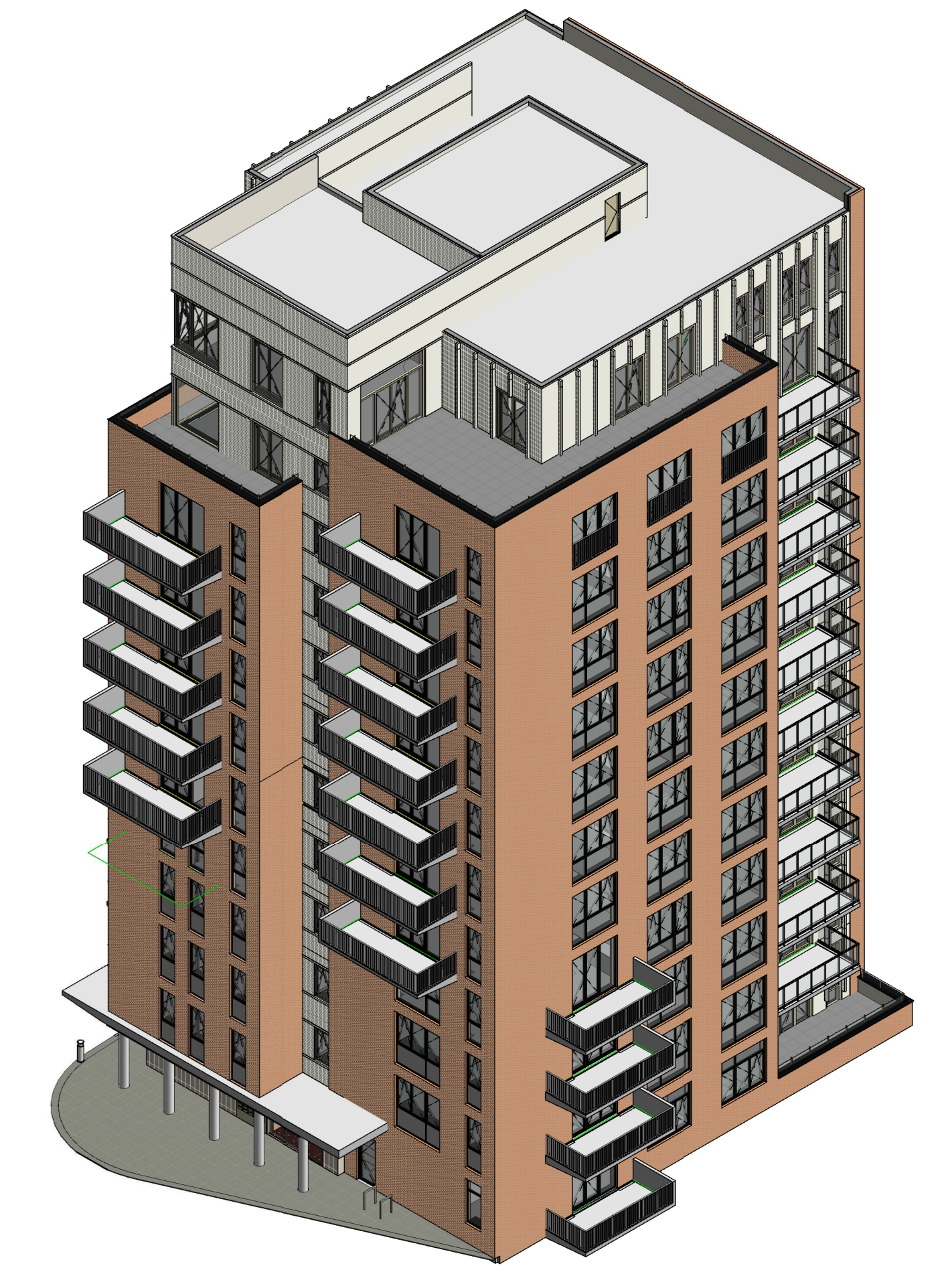

doorsnede B
1:100



3D impressie vanaf zuidzijde

Legenda installaties

- | | | | |
|--|-------------------------------|--|--------------------------|
| | enkelpolige schakelaar | | bedrade busleiding |
| | serie schakelaar | | onbedrade busleiding |
| | wissel schakelaar | | centraal aardpunt |
| | kruis schakelaar | | bedrukker |
| | standen schakelaar | | Slow-Whoop |
| | plafond lichtpunt | | rookmelder |
| | wandlichtpunt | | videfoon intercom |
| | enkele geaarde wcd | | wandverlichtingsarmatuur |
| | enkele geaarde wcd waterdicht | | meterkast |
| | dubbele geaarde wcd | | zelfsluitende deur |

- | | | | |
|--------|----------------------------|-----|--------------------------|
| BEL | bedrukker | SW | slow-whoop |
| CAL | televisie (utp) | TEL | telefoon/data (utp) |
| CAP | centraal aardpunt | TH | thermostaat |
| CO2 | co2 sensor | USB | usb aansluiting |
| EL.RAD | elektrische radiator | VDD | vrijloop deurdranger |
| IC/VF | intercom/videfoon | VV | vloerverwarming verdeler |
| MV/RF | mech. ventilatie bediening | WD | wasdroger |
| R | RF schakelaar | WM | wasmachine |
| | | WPB | warmtepompboiler |
| | | WTW | wtw-eenheid |

- Posities van de elektrische radiator, WTW toe- en afvoerventilen en andere installatietechnische onderdelen zijn indicatief weergegeven en worden na uitwerking van de werktekeningen vastgesteld.
- Er moet rekening worden gehouden met een onderhoudsruimte voor de WTW en warmtepomp van circa 60cm.
- Sanitair is indicatief weergegeven.
- Tegels/keren zijn indicatief weergegeven. Meer informatie kunt u vinden in de verkoopinformatie tegelwerk.
- Keukenzone is indicatief weergegeven.
- De op tekening aangegeven maten zijn circa maten. U dient er rekening mee te houden dat na het aanbrengen van wand- en vloerafwerkingen (tegels, stucwerk etc.) de netto bruikbare maten bij oplevering kunnen afwijken.

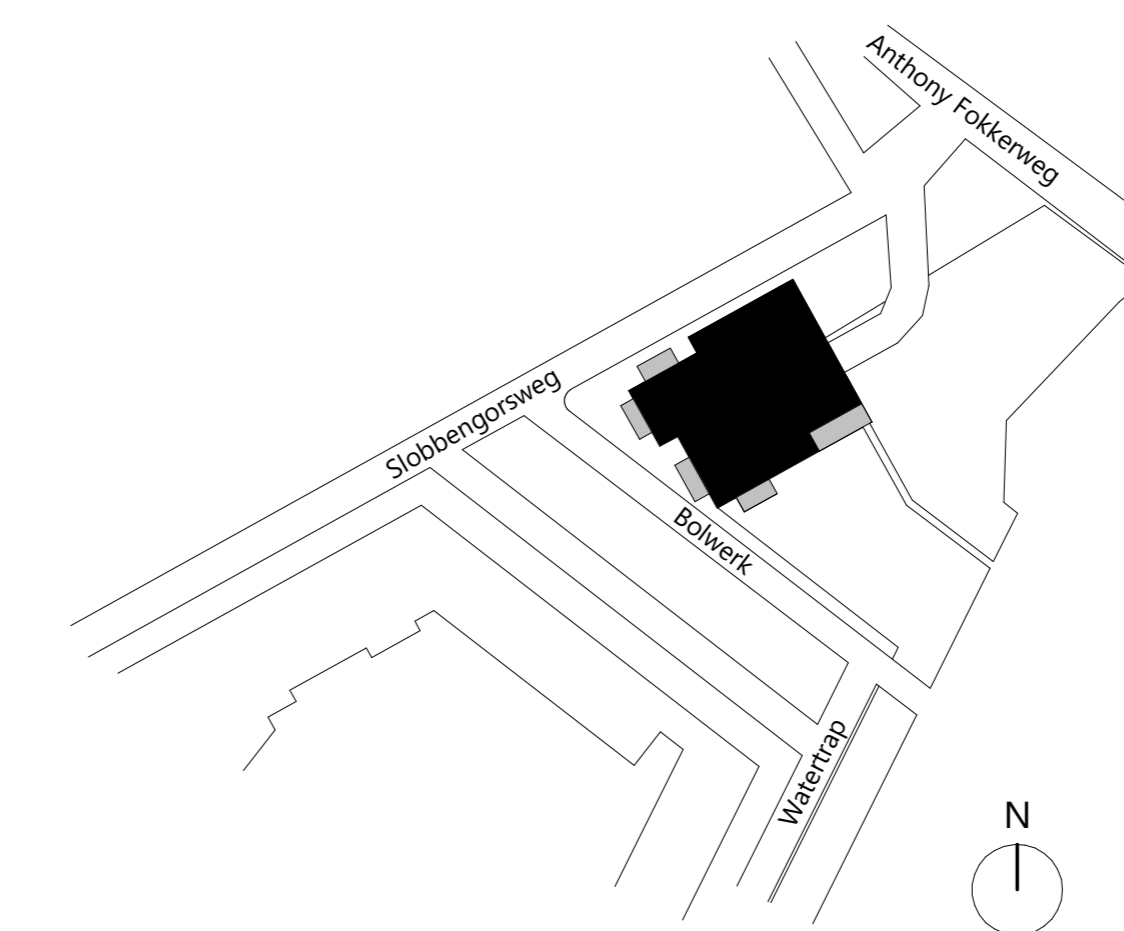

Situatie
1:1000



contracttekening
bnr. 17 - vierde verdieping

formaat: A0
schaal: 1:50 / 1:100
datum: 14-11-2023
tekeningnummer: 2.05 VT-17

Waarmaking
Deze contracttekening maakt onbetwistbaar deel uit van de technische omschrijving d.d. 14-11-2023 en de gesloten koop- en aannemingsovereenkomst voor het bij het 'contract' genoemde bouwnummer in het project Merwehoofd fase 9 te Papendrecht.